





Южна боксониера в кв. Картала

гр. Велико Търново, Картала

Оферта № 11089

€ 230

Вид на имота: **БОКСОНИЕРА**
РЗП: **30 m^2**
Строителство: **Старо строителство**
Конструкция: **Тухла**
Етаж: **4**
Спални: **1**
Бани: **1**
Гараж: **Не**

За контакт:

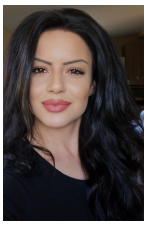

Петя Абаджиева
0887087492
abadjieva@victoriaimoti.com

Допълнителна информация:

Южна боксониера в кв. Картала

Екипът на Виктория имоти има удоволствието да Ви представи южна боксониера в един от най-предпочитаните квартали, а именно кв. Картала. Намира се на комуникативно място в близост до парк, автобусна спирка, хранителни магазини и заведения, но същевременно на тиха и спокойна улица.

Състои се от стая, отделно кухненски бокс и баня с тоалетна. Жилището е обзаведено с всички необходими мебели, а като електроуреди разполага с телевизор, хладилник, пералня, микровълнова фурна и климатик. Имота е подходящ за учащи, студент или работещ.

Не пропускайте това страхотно предложение и заповядайте на оглед!